



環境部  
Ministry of Environment



# 海岸淨灘認養系統

更新日期：112年8月

# 目錄

|               |      |
|---------------|------|
| 一、系統權限與功能說明   | P.3  |
| 二、網頁連結索引      | P.4  |
| 三、系統操作說明及功能介紹 | P.5  |
| 1.功能介紹        | P.5  |
| 淨灘地圖          | P.5  |
| 統計資訊          | P.11 |
| 環教專區          | P.18 |
| 2. 帳號註冊與維護    | P.19 |
| 我要認養          | P.23 |
| 成果填報          | P.25 |

# 系統權限與功能說明

無需登入帳號

我要認養

成果填報

淨灘地圖

統計資訊

環教專區

1. 一般民眾
2. 民間團體
3. 企業

- 1.淨灘地圖，不須登入帳號-可申請淨灘及查看相關資訊
- 2.統計資訊，不須登入帳號-可查看所有統計資料
- 3.環教專區，不須登入帳號-可檢視環境相關文章及淨灘小遊戲
- 4.我要認養，登入帳號-可申請認養海岸線
- 5.成果填報，登入帳號-可檢視與登錄該帳號淨灘成果

各縣市  
環保機關

- 1.可編輯、審核該縣市轄區內認養海岸
- 2.可審核該縣市轄區內淨灘申請
- 3.可檢視與登錄該縣市轄區內可認養海岸段淨灘成果，以及登錄該縣市轄區內海廢調查成果(行動版)
- 4.可查看所有統計資料
- 5.可檢視環境相關文章及淨灘小遊戲

提醒：若因權限問題無法使用該功能，則會跳出警示視窗

ecolife2.epa.gov.tw 顯示

該功能限環保局維護，您的權限不足。

確定

# 網頁連結索引

我要認養

<https://ecolife2.epa.gov.tw/Coastal/SeaLineReview/SeaLineEnpSP>

成果填報

<https://ecolife2.epa.gov.tw/Coastal/MaintainResult/ResultQuery>

淨灘地圖

<https://ecolife2.epa.gov.tw/Coastal/SeaApply/Select>

統計資訊

<https://ecolife2.epa.gov.tw/Coastal/Statistics/SeaClean>

環教專區

<https://ecolife2.epa.gov.tw/Coastal/SeaEducation/Video>



# 系統操作說明及功能介紹

功能介紹

淨灘地圖

統計資訊

環教專區

無須登入帳號

淨灘行事曆

淨灘申請

淨灘申請進度查詢

淨灘活動彙整平臺

進入首頁後，點選「淨灘行事曆」



首頁 > 淨灘地圖 > 淨灘行事曆

1. 從選單或地圖找尋欲查詢的海岸線



2. 點選海岸線段，會顯示該海岸前90天到後30天區間內的淨灘活動

※只顯示前90天到後30天區間內的淨灘活動，欲查詢其他時間活動，請點選 [查詢更多](#)

海岸線名稱：淡水區沙崙海灘

本年累積淨灘場次：46

本月累積淨灘場次：0

| 2021-09-26                  | 2021-09-11                          | 2021-09-04                          |
|-----------------------------|-------------------------------------|-------------------------------------|
| 單位：<br>趙有滯<br>人數：6人<br>即將舉行 | 單位：<br>海岳國際股份有限公司<br>人數：20人<br>即將舉行 | 單位：<br>earth love<br>人數：30人<br>即將舉行 |

3. 點選「查詢更多」，會顯示該海岸歷史淨灘活動紀錄

歷史淨灘活動查詢

縣市： 新北市 行政區域： 淡水區 海岸線名稱： 淡水沙崙海灘

| 淨灘日期             | 行政區 | 海岸線名稱  | 淨灘日期             | 單位          | 參與人數 |
|------------------|-----|--------|------------------|-------------|------|
| 2022-10-02 09:20 | 淡水區 | 淡水沙崙海灘 | 2022-10-02 09:20 | 新北市立聯合醫院總務科 | 25   |
| 2022-09-25 09:30 | 淡水區 | 淡水沙崙海灘 | 2022-09-25 09:30 | 新北市立聯合醫院總務科 | 25   |
| 2022-08-27 15:00 | 淡水區 | 淡水沙崙海灘 | 2022-08-27 15:00 | 國立政治大學      | 50   |
| 2022-07-31 09:00 | 淡水區 | 淡水沙崙海灘 | 2022-07-31 09:00 | 淡江大學        | 45   |
| 2022-07-28 08:00 | 淡水區 | 淡水沙崙海灘 | 2022-07-28 08:00 | 淡江大學        | 40   |
| 2022-07-23 10:00 | 淡水區 | 淡水沙崙海灘 | 2022-07-23 10:00 | 淡江大學        | 30   |
| 2022-07-18 08:00 | 淡水區 | 淡水沙崙海灘 | 2022-07-18 08:00 | 淡江大學        | 50   |

# 系統操作說明及功能介紹

功能介紹

淨灘地圖

統計資訊

環教專區

無須登入帳號

淨灘行事曆

淨灘申請

淨灘申請進度查詢

淨灘活動彙整平臺

1. 進入首頁後，點選「淨灘申請」或「我要淨灘」



若有已經選定的海岸線可以點選「我已有選定的海岸線」

請推薦我適合淨灘的海岸

我已有選定的海岸線

系統會依據您選擇的區域，推薦給您淨灘頻率較低的海岸段

(Step1) 請選擇要申請淨灘的區域

北部 中部 南部 東部 離島

(Step2) 請選擇要申請淨灘的縣市

新北市 桃園市 基隆市 新竹縣 新竹市 宜蘭縣

(Step3) 建議申請淨灘的海岸線

- 新北市 瑞芳番仔澳西長岩公園
- 新北市 金山中角海濱植物園區
- 新北市 貢寮龍洞西靈巖寺
- 新北市 瑞芳南雅漁港

2. 依照你選擇海岸區域，系統會推薦較少人申請的海岸線段

# 系統操作說明及功能介紹

功能介紹

淨灘地圖

統計資訊

環教專區

無須登入帳號

淨灘行事曆

淨灘申請

淨灘申請進度查詢

淨灘活動彙整平臺

3. 進入申請資料填寫頁面，如需更換地點，可從下拉選單或地圖重新選取

縣市： (請選擇) 行政區域： (請選擇) 海岸線名稱： (請選擇) 燈號篩選： 全顯示

顯示公廁 座標： 25.1920,121.4183 定位

新北市 淡水沙崙海灘 淨灘難度:普通 選擇海岸線

海岸線段 公廁 海岸清理頻率高  
海岸清理頻率尚可 海岸清理頻率低

今年度新增燈號篩選功能，在挑選海岸線時可以參考海岸清理頻率

4. 系統會自動帶入選擇的海岸線，填寫淨灘日期、時間、申請單位基本資料、淨灘人數及驗證碼，

\* 淨灘縣市 (系統自動)

\* 海岸線名稱 (系統自動)

\* 淨灘日期 例：2020/01/31

\* 淨灘開始時間

\* 淨灘結束時間

\* 申請單位 (請輸入文字)

\* 聯絡人姓名 (請輸入聯絡人，如：小蘋果)

\* 聯絡電話 如：(02)12345678#123、0988-123456

\* 電子信箱 (請輸入電子信箱)

5. 選擇是否需要協助垃圾清運及是否開放一般民眾參與淨灘及是否同意將聯絡資訊提供於「海洋廢棄物循環利用及標章申請資訊專區」

\* 是否需要協助垃圾清運？ 垃圾清運地點

否(不需要)

\* 開放一般民眾參與淨灘 是否同意將聯絡資訊提供於「海洋廢棄物循環利用及標章申請資訊專區」

否(不開放) 不同意

6. 填寫完成，點選送出申請

送出申請

# 系統操作說明及功能介紹

功能介紹

淨灘地圖

統計資訊

環教專區

無須登入帳號

淨灘行事曆

淨灘申請

淨灘申請進度查詢

淨灘活動彙整平臺

## 7. 淨灘申請成功顯示頁面，提供淨灘編號查詢進度功能

### 淨灘申請成功

感謝您進行淨灘申請，以下為您的淨灘編號**2018122700002**  
請妥善留存，可以做為淨灘申請進度查詢支用。  
您的淨灘申請已送至承辦單位進行審核，請點此進入**審核進度查詢**頁面。  
若有任何問題請聯繫審查承辦單位：新北市政府環境保護局( )

## 系統會依據填寫信箱寄送申請成功通知信

### 淨灘申請成功Email通知

EcoLife專用客服信箱

郵件日期: 2018/12/26 (週三) 下午 04:10

收件者:

感謝您進行淨灘申請，以下為您的淨灘編號**2018122700002**

請妥善留存，可以做為淨灘申請進度查詢支用。

您的淨灘申請已送至承辦單位進行審核，請點此進入**審核進度查詢**頁面。

若有任何問題請聯繫審查承辦單位：新北市政府環境保護局( )

### 淨灘注意事項

1. 穿戴麻布手套與包腳鞋，以避免執行淨灘監測時，遭利物刺傷。
2. 著長袖衣服、長褲，除避免進行淨灘活動遭利物劃傷外，亦有防曬效果。
3. 穿戴遮陽帽及領巾防曬。
4. 攜帶水壺，隨時補充水分，不用瓶裝水。
5. 攜帶雙肩背包，空出雙手來淨灘。
6. 若廢棄物太過於龐大，切勿一人搬運、清理，避免受傷。
7. 注意玻璃、針頭、或其他尖銳物品。
8. 遠離海浪，並隨時注意潮水之變化，並注意安全。
9. 避免踩踏海濱植物或沙丘地區。
10. 注意並避免傷害海灘上的生物。





# 系統操作說明及功能介紹

功能介紹

淨灘地圖

統計資訊

環教專區

無須登入帳號

淨灘行事曆

淨灘申請

淨灘申請進度查詢

淨灘活動彙整平臺

進入首頁後，點選「淨灘申請進度查詢」頁面

1. 可利用「淨灘編號」、「電子信箱」或「申請單位」進行申請進度查詢  
註:需至少輸入兩項

| 申請日期       | 淨灘編號 | 申請單位 | 行政區 | 海岸線名稱            | 淨灘日期       | 淨灘時段  | 審核進度   | 是否需要協助清潔 | 垃圾清理地點                                 | 是否同意資料開放 | 備註說明 |
|------------|------|------|-----|------------------|------------|-------|--------|----------|--|----------|------|
| 2022/08/11 |      |      |     | 萬里龜吼海灘(珍如堂餐廳旁海灘) | 2022/08/24 | 10:00 | 環保局審核中 | 是        | 角石路上涼亭旁                                | 不同意      |      |
| 2022/08/11 |      |      |     | 蟹寮海埔地海邊          | 2022/09/18 | 08:30 | 申請中    | 是        | 23.51983077932958<br>120.1237505567717 |          |      |
| 2022/08/05 |      |      |     | 林園段(三)           | 2022/09/18 | 09:00 | 環保局審核中 | 是        | 爐寮段公園                                  |          |      |
| 2022/08/05 |      |      |     | 萬里琵琶灣            | 2022/08/24 | 10:00 | 環保局審核中 | 是        | 琵琶灣停車場                                 |          |      |
| 2022/08/05 |      |      |     | 林園段(三)           | 2022/09/03 | 14:00 | 環保局審核中 | 是        | 爐寮段公園                                  |          |      |
| 2022/08/05 |      |      |     | 林口頂寮沙灘           | 2022/10/22 | 08:00 | 環保局審核中 | 是        | 萬里區海濱                                  |          |      |
| 2022/08/05 |      |      |     | 清水區1段            | 2022/10/29 | 16:30 | 環保局審核中 | 是        | 清水區一                                   |          |      |
| 2022/08/05 |      |      |     | 清水區1段            | 2022/10/28 | 16:30 | 審核不通過  | 是        | 清水區一                                   |          |      |

2. 審核進度將會於審核後即時更新，並寄送審核通過 / 不通過信件通知

感謝您進行淨灘申請，您的淨灘編號:2018122700002 已審核通過

請妥善留存淨灘編號，可以做為淨灘申請查詢之用。

請點此進入[審核進度查詢](#)頁面。

若有任何問題請聯繫審查承辦單位:新北市政府環境保護局

# 系統操作說明及功能介紹

功能介紹

淨灘地圖

統計資訊

環教專區

無須登入帳號

淨灘行事曆

淨灘申請

淨灘申請進度查詢

淨灘活動彙整平臺

進入首頁後，點選「淨灘活動彙整平臺」

行政院環境保護署 海岸淨灘認證系統

網站導覽 手機下載 我要認養 淨灘地圖 統計資訊 環教專區

首頁 > 淨灘地圖 > 淨灘活動彙整平臺

(Step1)請選擇行政區

\*縣市 (請選擇) \*行政區 (請選擇)

- 淨灘行事曆
- 淨灘申請
- 淨灘申請進度查詢
- 淨灘垃圾清運與相關問詢聯繫窗口
- 淨灘活動彙整平臺**
- 揪團淨灘活動管理

(Step2)檢視活動內容

|      |                  |
|------|------------------|
| 活動名稱 | 龍洞大掃除            |
| 活動日期 | 2022/10/30 09:00 |
| 主辦單位 | 臺灣戶外攀岩協會         |
| 活動地點 | 貢寮區龍洞社區          |
| 集合位置 | 和美國小             |

我要參加

1.開放一般民眾參與的淨灘活動，透過地圖上的定位點公開給一般大眾查詢

2.點選活動，於頁面右側顯示詳細資訊，並提供相關報名連結

# 系統操作說明及功能介紹

功能介紹

淨灘地圖

統計資訊

環教專區

無須登入帳號

進入首頁後，擇一處點選「統計資訊」或「淨灘成果」



進入「統計資料」頁面後，預設查詢頁面為「認養資訊統計」



本頁面可以查詢系統內已建檔的紀錄，主要包含：

- 認養單位查詢
- 認養資訊統計
- 淨灘成果統計
- 海廢調查成果統計

# 系統操作說明及功能介紹

功能介紹

淨灘地圖

統計資訊

環教專區

無須登入帳號

認養單位查詢

認養資訊統計

淨灘成果統計

海廢調查成果統計

海岸淨灘認養系統 手冊下載 淨灘地圖 統計資訊 環教專區 歡迎 認養進入(登入)

首頁 > 統計資料 > 認養單位查詢

認養單位查詢 認養資訊統計 淨灘成果統計 海廢調查成果統計

2. 可用縣市、企業名稱、海岸線名稱及統計區間查詢

縣市：

企業名稱：

海岸線名：

統計區間： 至

1. 選擇「認養單位查詢」

4. 點選下載資料類型即可下載

送出

3. 點選「送出」，確認是否為需要的資料

認養單位資料匯出 認養單位資料匯出(ods)

統計區間：2020/01/01 ~ 2020/12/01

製表時間：2021/04/06 16:25:27

| 單位名稱 | 海岸線名    | 序號 | 認養期間                  |
|------|---------|----|-----------------------|
|      | 林口區頂寮沙灘 | 2  | 2019/11/01~2020/12/29 |
|      | 林口區頂寮沙灘 | 1  | 2020/08/01~2021/08/31 |
|      | 林口區頂寮沙灘 | 2  | 2019/11/01~2020/12/29 |
|      | 林口區頂寮沙灘 | 1  | 2019/05/01~2022/06/29 |

# 系統操作說明及功能介紹

功能介紹

淨灘地圖

統計資訊

環教專區

無須登入帳號

認養單位查詢

認養資訊統計

淨灘成果統計

海廢調查成果統計

海岸淨灘認養系統 手冊下載 淨灘地圖 統計資訊 環教專區 歡迎 認養進入(登入)

首頁 > 統計資料 > 認養資訊統計

認養單位查詢 認養資訊統計 淨灘成果統計 海廢調查成果統計

2. 輸入查詢的行政區與時間區間

1. 選擇「認養資訊統計」

行政區  
全選  
新北市  
桃園市  
臺中市  
臺南市

統計區間 2020/01/01 至 2020/03/31

搜尋

4. 點選下載資料類型即可下載

認養資訊統計明細下載 認養資訊統計明細下載(ods) 臺灣永續發展目標指標計算值

3. 點選「搜尋」，確認是否為需要的資料

| 縣市  | 可認養海岸線長度(km) | 已認養海岸線長度(km) | 未認養海岸線長度(km) | 認養率(已認養/可認養)% |
|-----|--------------|--------------|--------------|---------------|
| 桃園市 | 35.0         | 35.0         | 0            | 100.0 %       |
| 新北市 | 16.5         | 8.9          | 7.6          | 53.9 %        |
| 總計  | 51.5         | 43.9         | 7.6          | 85.2 %        |

統計區間：2020/01/01 ~ 2020/03/31 製表時間：2021/04/06 15:52:23

# 系統操作說明及功能介紹

功能介紹

淨灘地圖

統計資訊

環教專區

無須登入帳號

認養單位查詢

認養資訊統計

淨灘成果統計

海廢調查成果統計

行政院環境保護署 海岸淨灘認養系統 網站導覽 手冊下載 我要認養 淨灘地圖 統計資訊 環教專區 首頁 社群 意見信箱 登入 搜尋

首頁 > 統計資訊 > 淨灘成果統計

認養單位查詢 認養資訊統計 淨灘成果統計 海廢調查成果統計

1. 選擇「淨灘成果統計」

淨灘成果統計 提供查詢全國可認養海岸線淨灘成果查詢

2. 輸入查詢的行政區與時間區間

縣市別：

全選

|   |   |   |   |   |   |   |   |   |
|---|---|---|---|---|---|---|---|---|
| <input checked="" type="checkbox"/> 新北市 | <input checked="" type="checkbox"/> 桃園市 | <input checked="" type="checkbox"/> 臺中市 | <input checked="" type="checkbox"/> 臺南市 | <input checked="" type="checkbox"/> 高雄市 | <input checked="" type="checkbox"/> 宜蘭縣 | <input checked="" type="checkbox"/> 新竹縣 | <input checked="" type="checkbox"/> 苗栗縣 | <input checked="" type="checkbox"/> 彰化縣 |
| <input checked="" type="checkbox"/> 雲林縣 | <input checked="" type="checkbox"/> 嘉義縣 | <input checked="" type="checkbox"/> 屏東縣 | <input checked="" type="checkbox"/> 臺東縣 | <input checked="" type="checkbox"/> 花蓮縣 | <input checked="" type="checkbox"/> 澎湖縣 | <input checked="" type="checkbox"/> 基隆市 | <input checked="" type="checkbox"/> 新竹市 | <input checked="" type="checkbox"/> 金門縣 |
| <input checked="" type="checkbox"/> 連江縣 |   |   |   |   |   |   |   |   |

統計區間：

|    |              |
|----|--------------|
| 起日 | 例：2020/01/31 |
| 迄日 | 例：2020/01/31 |

明細表噸數檢核：

噸數 (ton) 0 以上

※此過濾條件僅適用於成果明細表。

3. 點選「搜尋」，確認是否為需要的資料

搜尋

4. 點選下載資料類型即可下載

圖像顯示

認養單位執行成果彙整表(xls) 認養單位執行成果彙整表(ods)

認養單位執行成果明細表(xls) 認養單位執行成果明細表(ods)

統計區間：~

製表時間：民國 111/8/9

| 縣市  | 已辦理淨灘場次 | 已辦理淨灘單位數 | 動員人數  | 清理垃圾(ton) | 資源垃圾(ton) | 非資源垃圾(ton) |
|-----|---------|----------|-------|-----------|-----------|------------|
| 屏東縣 | 1916    | 38       | 48575 | 611.6     | 130.8     | 480.8      |

# 系統操作說明及功能介紹

功能介紹

淨灘地圖

統計資訊

環教專區

無須登入帳號

認養單位查詢

認養資訊統計

淨灘成果統計

海廢調查成果統計

環教專區

認養單位查詢 認養資訊統計 淨灘成果統計 海廢調查成果統計

統計區間：  
起日 例：2020/01/31  
迄日 例：2020/01/31

明細表噸數檢核：  
噸數(ton) 0 以上  
※此過濾條件僅適用於成果明細表。

搜尋

製表時間：民國 111/8/9

| 員人數 | 清理垃圾(ton) | 資源垃圾(ton) | 非資源垃圾(ton) |
|-----|-----------|-----------|------------|
| 575 | 611.6     | 130.8     | 480.8      |

5. 點選圖像顯示按鈕  
成果將以圓餅圖呈現

淨灘成果統計圖

縣市別：  
全選  
新北市 桃園市 臺中市 臺南市  
高雄市 宜蘭縣 新竹縣 苗栗縣  
彰化縣 雲林縣 嘉義縣 屏東縣  
臺東縣 花蓮縣 澎湖縣 基隆市  
新竹市 金門縣 連江縣

統計區間：  
起日  
迄日

淨灘成果統計圖

| 類別    | 百分比    |
|-------|--------|
| 其他垃圾  | 46.95% |
| 竹木    | 22.06% |
| 保麗龍   | 7.42%  |
| 漁具、漁具 | 7.22%  |
| 玻璃瓶   | 5.82%  |
| 寶特瓶   | 7.09%  |
| 鐵罐    | 0.87%  |
| 廢紙    | 0.64%  |

下載圖片(.PNG)

| 場次 | 已辦理淨灘單位數 | 動員人數  | 清理垃圾(ton) | 資源垃圾(ton) | 非資源垃圾(ton) |
|----|----------|-------|-----------|-----------|------------|
|    | 38       | 48575 | 611.6     | 130.8     | 480.8      |
|    | 32       | 22086 | 302.6     | 82.4      | 220.3      |

6. 點選「下載圖片」  
可供下載

# 系統操作說明及功能介紹

功能介紹

淨灘地圖

統計資訊

環教專區

無須登入帳號

認養單位查詢

認養資訊統計

淨灘成果統計

海廢調查成果統計

行政院環境保護署 海岸淨灘認養系統 網站導覽 手冊下載 我要認養 淨灘地圖 統計資訊 環教專區 首頁 社群 意見信箱 登入 搜尋

## 1. 選擇「海廢調查成果統計」

認養單位查詢 認養資訊統計 淨灘成果統計 海廢調查成果統計

海廢調查成果統計 提供查詢全國海廢調查成果查詢

## 2. 輸入查詢的行政區、時間區間及海岸線

行政區 全選  
北區 中區 南區 東區 離島

縣市別 新北市 桃園市 臺中市 臺南市 高雄市 宜蘭縣 新竹縣  
苗栗縣 彰化縣 雲林縣 嘉義縣 屏東縣 臺東縣 花蓮縣  
澎湖縣 基隆市 新竹市 金門縣 連江縣

統計區間 年份 2022年(民國:111) 月份 (請選擇) 季別 (請選擇)

起日 2022/01/01 迄日 2022/12/31

海岸線 海岸線關鍵字

## 3. 點選「搜尋」，確認是否為需要的資料

搜尋

## 4. 點選下載資料類型即可下載

海廢調查ICC圖像顯示

海廢調查成果明細表下載(xls)

海廢調查成果明細表下載(ods)

海廢調查實特瓶成果下載(xls)

海廢調查實特瓶成果下載(ods)

區間：民國 111/1/1~民國 111/12/31 製表時間：2022/08/09 11:00:49

| 項次 | 縣市別 | 海岸線名稱    | 淨灘日期     | 清理垃圾(ton) | 資源垃圾(ton) | 非資源垃圾(ton) |
|----|-----|----------|----------|-----------|-----------|------------|
| 1  | 彰化縣 | 線西鄉內寮角海岸 | 111/1/10 | 0         | 0         | 0          |
| 2  | 彰化縣 | 線西鄉內寮角海岸 | 111/1/10 | 0         | 0         | 0          |



# 系統操作說明及功能介紹

功能介紹

淨灘地圖

統計資訊

環教專區

無須登入帳號

認養單位查詢

認養資訊統計

淨灘成果統計

海廢調查成果統計

5. 點選圖像顯示按鈕，  
成果將以長條圖呈現

6. 點選「下載圖片」  
可供下載

6. 點選「下載圖片」  
可供下載

# 系統操作說明及功能介紹

功能介紹

淨灘地圖

統計資訊

環教專區

無須登入帳號

進入首頁後，點選「環教專區」



1. 選擇「影音分享區」，可檢視相關影片及文章內容



2. 選擇「遊戲互動區」，可進行淨灘小遊戲



# 系統操作說明及功能介紹

## 帳號註冊與維護



請先登入方能使用以下功能：  
我要認養、成果填報

會員登入

請輸入帳號

請輸入密碼

1510 (請輸入左方驗證碼)

登入系統

沒有帳號嗎？

註冊帳號

若無帳號請點選註冊帳號

# 系統操作說明及功能介紹

## 帳號註冊與維護

### 1. 同意服務條款

### 2. 填寫基本資料

### 3. 維護帳號

#### 海岸淨灘認養系統

##### 閱讀服務條款

歡迎您加入成為「海岸淨灘認養系統」及「EcoLife清淨家園顧厝邊綠色生活網」網友，網友服務係由『行政院環境保護署』（以下稱本署）所建置提供。

本使用條款訂立的目的，是為了保護網友服務的提供者以及所有使用者（以下稱網友）的利益，並構成網友與網友服務提供者之間的契約，使用者完成註冊手續、或開始使用EcoLife及海岸淨灘認養系統所提供之網友服務時，即視為已知悉、並完全同意本使用條款的所有約定。

##### 一、 網友服務

1. 本使用條款訂立的目的，是為了保護網友服務的提供者以及所有使用者（以下稱網友）的利益，並構成網友與網友服務提供者之間的契約，使用者完成註冊手續、或開始使用EcoLife及海岸淨灘認養系統所提供之網友服務時，即視為已知悉、並完全同意本使用條款的所有約定。
2. 網友服務之期間，係指使用者填妥申請資料並完成註冊程序後，本網站於完成相關系統設定、使網友服務達於可供使用之日。
3. 因網友服務所提供之所有相關網域名稱、網路位址、功能以及其他一切因網友身分得享有之權益，均仍屬本網站或其他合法權利人所有，網友僅得於服務期間內依本使用條款之約定為使用，不得以任何方式將其網友權益轉讓、移轉、出租或出借予其他任何第三人。

##### 二、 資料空間與儲存

1. 本網站保留新增或修改儲存空間大小之權利。
2. 本網站會定期備份您所儲存的資料，本網站不對刪除的資料或備份儲存失敗的資料負責。
3. 本系統不擔保您所上傳的資料將被正常顯示、亦不擔保資料傳輸的正確性；如果您發現本系統有錯誤或疏失，請立即通知本網站管理者。

##### 三、 帳號、密碼與安全性

1. 在您使用網友服務以前，必須經過本網站所訂的註冊手續，在註冊過程中您必須填入完整、而且正確的資料。如因資料錯誤或未更新所造成的任何問題，您需自行負擔責任。

請閱讀服務條款，  
閱讀完畢後請點選同意

同意

不同意

# 系統操作說明及功能介紹

## 帳號註冊與維護

1. 同意服務條款

2. 填寫基本資料

3. 維護帳號

設定帳號

(必須) 您的帳號：

### 1. 輸入您的帳號

1. 請輸入 8 ~ 20 個英文或數字之組合。
2. 第一碼需為英文字。
3. 帳號資料將會公開在網路上，不建議使用身份證字號或是電話號碼。

(必須) 密碼：

(必須) 確認密碼：

1. 密碼需為英文字及數字。
  2. 特殊符號如!@#\$%&\*。
  3. 英文區分大小寫。
- ### 2. 設定密碼並再次確認

(必須) 聯絡人姓名：

(必須) 單位名稱：

(必須) 電話：

(必須) 電子郵件信箱：系統將透過此電子郵件通知您各項資訊，請務必謹慎填寫 (包含變更密碼及各項提示與通知)。

(必須) 地址：

### 3. 依序輸入姓名、單位、電話、電子郵件、地址

(必須) 驗證碼：

### 4. 輸入驗證碼

1. 請輸入四個英文字 (不分大小寫)。
2. 若無法辨識驗證碼，請<按下驗證碼>更新。

回上頁

送出

### 5. 送出

### 6. 完成註冊，可前往系統登入使用

完成註冊

由於您的密碼是採用安全的加密機制，因此連工程人員都無法查詢，請務必牢記您設定的密碼。在使用各項功能時，操作的步驟請參考首頁中「手冊下載」的說明，並且依序填寫各項欄位資訊。如果有任何疑問，請電洽諮詢電話。

前往海岸淨灘認證系統

# 系統操作說明及功能介紹

## 帳號註冊與維護

1. 同意服務條款

2. 填寫基本資料

3. 維護帳號

1. 登入帳號後，點選帳號名稱臚列下拉式選項，選擇「帳號維護」



2. 原本的資訊會直接帶入，修改須更新的資訊即可

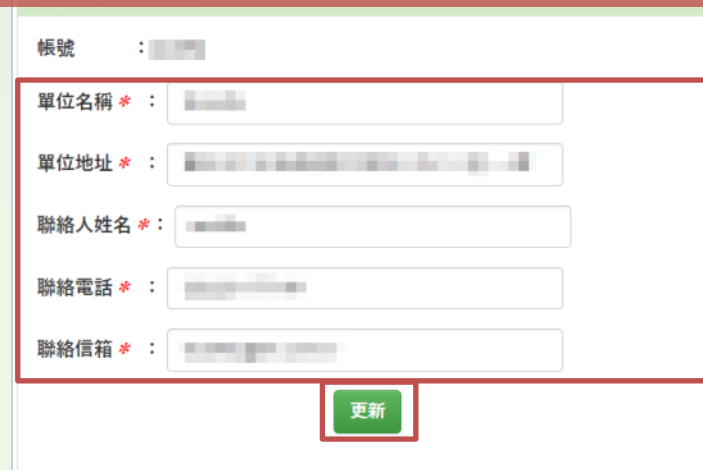

3. 填寫完畢後按下「更新」即更新成功

來自 ecolife2.epa.gov.tw

資料更新成功

確定



淨灘排列海龜圖騰

我要淨灘

我要認養

淨灘成果

海岸清理平台

# 系統操作說明及功能介紹

功能介紹

我要認養

成果填報

須登入帳號

登入帳號後，擇一處點選「我要認養」



1. 進入「認養申請」頁面，查詢認養地段

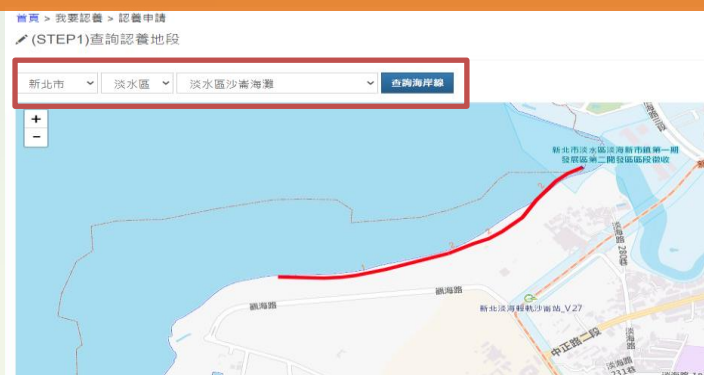

2. 點選地圖上的線段，確認該線段為欲認養的海岸段後，按下「選擇」

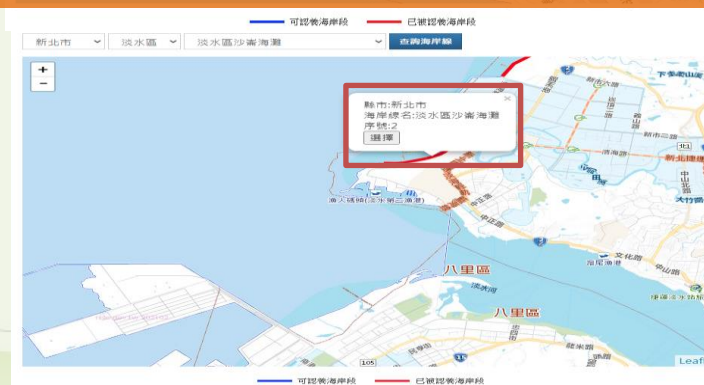

# 系統操作說明及功能介紹

功能介紹

我要認養

成果填報

須登入帳號

首頁 > 我要認養 > 認養申請  
(STEP1)查詢認養地段

縣市: (請選擇) 行政區域: (請選擇) 海岸線名稱: (請選擇) 查詢

座標: 25.2060,121.4272 定位

—— 可認養海岸段 —— 已被認養海岸段

3. 填寫認養人數、認養期間及清掃頻率，完成後按下「存檔」

關鍵字:

| 過往 | 行政區<br>海岸線名          | 序號 | 認養人數                           | 認養期間                       | 清掃頻率 | 審核狀態 | 功能 |
|----|----------------------|----|--------------------------------|----------------------------|------|------|----|
| +  | 新北市<br>淡水貝殼海岸(半椰子海岸) | 2  | <input type="text" value="1"/> | 起: 2022年01月<br>迄: 2022年09月 | 每年一次 |      | 存檔 |

填完記得按下存檔鍵!

4. 儲存完畢後，該縣市環保機關審核確認認養可由「審核狀態」檢視認養審核進度

提醒：若同一海岸段重複選擇，則會跳出提醒視窗

來自 ecolife2.epa.gov.tw  
已經加過了...

確定



# 系統操作說明及功能介紹

功能介紹

我要認養

成果填報

須登入帳號

登入帳號後，點選「成果填報」



我要淨灘

我要認養

淨灘成果

1. 進入頁面，輸入查詢條件點選「查詢」，可檢視過去登錄過的淨灘成果

The screenshot shows the '維護成果資料查詢' (Maintain Result Data Query) form. It includes fields for '淨灘日期起日' (Clean-up Date Start) and '淨灘日期迄日' (Clean-up Date End), a dropdown for '縣市' (County/City), a dropdown for '監測類型' (Monitoring Type), and a text field for '淨灘單位' (Clean-up Unit). There are '查詢' (Search) and 'Excel下載' (Excel Download) buttons. Below the form is a table header with columns: '項次', '帳號', '單位名稱', '海岸線名稱', '監測類型', '監測密度類型', '淨灘日期', '填表日期', '資料管理', and '填報狀態'.

2. 點選「新增成果填報」，可填寫淨灘成果

The screenshot shows the '新增成果填報' (Add Result Report) form. It has the same layout as the search form, with fields for '淨灘日期起日', '淨灘日期迄日', '縣市', '監測類型', and '淨灘單位'. There are '查詢' (Search) and 'Excel下載' (Excel Download) buttons. Below the form is a table header with columns: '項次', '帳號', '單位名稱', '海岸線名稱', '監測類型', '監測密度類型', '淨灘日期', '填表日期', '資料管理', and '填報狀態'.

# 系統操作說明及功能介紹

功能介紹

我要認養

成果填報

須登入帳號

一般淨灘

維護成果資料查詢

點選「新增成果填報」

新增成果填報

維護成果資料查詢

淨灘日期起日

淨灘日期迄日

縣市

監測類型

淨灘單位

海岸線名稱

查詢

Excel下載

項次 帳號 單位名稱 海岸線名稱 監測類型 監測密度類型 淨灘日期 填表日期 資料管理 填報狀態

1. 選擇「一般淨灘」

3. 填寫淨灘成果

4. 上傳淨灘照片、影片

5. 按「存檔」即完成

2. 選擇海岸線與監測日期

維護成果 -> 一般淨灘

行政區: [請選擇] [請選擇]

(STEP1)請選擇成果填報海岸線

請選擇日期: [日期選擇器]

(STEP2)請選擇監測日期

參與人員類型(人數)

環保人員: [輸入框]

僱工人數: [輸入框]

環保志工: [輸入框]

職業海巡: [輸入框]

企業學校: [輸入框]

其他: [輸入框]

資源回收類(公噸)

寶特瓶: [輸入框]

罐頭: [輸入框]

紙類: [輸入框]

玻璃瓶: [輸入框]

瓶蓋: [輸入框]

非資源回收類(公噸)

竹木: [輸入框]

保麗龍: [輸入框]

漁網、漁具: [輸入框]

其他垃圾: [輸入框]

一般淨灘

完成CCC通報表

維護成果資料查詢

您選擇了一般淨灘

(STEP4)照片上傳

淨灘前

上傳照片1:

[選擇檔案] 未選擇任何檔案

上傳照片2:

[選擇檔案] 未選擇任何檔案

上傳照片3:

[選擇檔案] 未選擇任何檔案

淨灘後

上傳照片1:

[選擇檔案] 未選擇任何檔案

上傳照片2:

[選擇檔案] 未選擇任何檔案

上傳照片3:

[選擇檔案] 未選擇任何檔案

影片連結:

返回

存檔

# 系統操作說明及功能介紹

功能介紹

我要認養

成果填報

須登入帳號

一般淨灘

維護成果資料查詢

1. 可利用日期、縣市、單位、海岸線名稱進行查詢，輸入後點選「查詢」

新增成果快報

維護成果資料查詢

淨灘日期起日 例:2018/01/01

淨灘日期迄日 例:2018/12/31

縣市 --請選擇縣市--

監測類型 --請選擇監測類型--

淨灘單位

海岸線名稱

查詢

Excel下載

| 項次 | 帳號 | 單位名稱 | 海岸線名稱       | 監測類型 | 監測密度類型 | 淨灘日期      | 填表日期       | 資料管理     | 填報狀態 |
|----|----|------|-------------|------|--------|-----------|------------|----------|------|
| 1  |    |      | 車城鄉海口村轄區海岸線 | 一般淨灘 | ---    | 2022/9/17 | 2022/10/07 | 檢視 修改 刪除 | 已完成  |
| 2  |    |      | 東港鎮鎮海公園海岸線  | 一般淨灘 | ---    | 2022/9/17 | 2022/10/07 | 檢視 修改 刪除 | 已完成  |
| 3  |    |      | 永安段(三)      | 一般淨灘 | ---    | 2022/9/27 | 2022/10/07 | 檢視 修改 刪除 | 已完成  |
| 4  |    |      | 永安段(三)      | 一般淨灘 | ---    | 2022/9/12 | 2022/10/07 | 檢視 修改 刪除 | 已完成  |
| 5  |    |      | 台西海岸線       | 一般淨灘 | ---    | 2022/10/1 | 2022/10/06 | 檢視 修改 刪除 | 已完成  |
| 6  |    |      | 金橋陸連島海岸     | 一般淨灘 | ---    | 2022/10/2 | 2022/10/05 | 檢視 修改 刪除 | 已完成  |
| 7  |    |      |             |      |        |           |            | 檢視 修改 刪除 | 已完成  |

2. 選擇資料管理方式

3. 點選「檢視」可查看成果



4. 點選「修改」可編輯成果

